Schule Cranz
✱ Vorschule ✱ Grundschule ✱ GBS ✱

✉ Estebogen 3
21129 Hamburg

☎ 040-4289678-30 (SB)
🖷 040-4289678-22
www.schule-cranz.hamburg.de

Hamburg, den 18.10.2020

Liebe Eltern,

nach den hoffentlich schönen und erholsamen Herbstferien freuen wir uns, Ihre Kinder wieder bei uns begrüßen zu können!

Die Entwicklung der Infektionszahlen in der Bundesrepublik und auch in Hamburg in den letzten Wochen war Anlass für einige weitere Infektionsschutzmaßnahmen im öffentlichen Raum, u.a. einer verschärften Maskenpflicht. Zusätzlich setzen wir nach den Herbstferien auf die Beibehaltung der bereits bestehenden Hygienemaßnahmen, die um neue Regelungen zum Lüften auch während des Unterrichts ergänzt werden. Bitte beachten Sie dazu den umseitigen Flyer: „Frische Luft in Hamburgs Schulen"!
Weiterhin gilt nach wie vor folgendes:

- Wenn Sie in dringenden Fällen das Schulgelände betreten, tragen Sie eine Mund-Nasenbedeckung und lassen Ihren Besuch vom Schulbüro oder, bei einem Gesprächstermin, von der Lehrkraft dokumentieren.
- Bitte besprechen und üben Sie mit Ihrem Kind die notwendigen Hygiene- und Verhaltensmaßnahmen (Abstand halten, Husten/Niesen in die Armbeuge, richtiges Händewaschen...).
- Wenn Ihr Kind coronatypische Krankheitssymptome zeigt, melden Sie es in der Schule krank und nehmen Kontakt zum Arzt und/oder Gesundheitsamt auf. Ihr Kind muss dann 48 Stunden symptomfrei zu Hause bleiben.
- Falls sich Ihre Kontaktdaten (Notfallnummern, Mailadressen), geändert haben, so informieren Sie bitte unser Schulbüro.
- Wir setzen den schuleigenen Ergänzenden-Corona-Hygieneplan um (https://schule-cranz.hamburg.de/wp-content/uploads/sites/51/2020/10/Ergaenzender-Corona-Hygieneplan-der-Schule-Cranz-gueltig-ab-dem-19.10.2020.pdf), sorgen für eine regelmäßige Durchlüftung der Unterrichtsräume und tragen auf dem Schulgelände ebenfalls eine Mund-Nasenbedeckung (außer in Unterrichtssituationen und am Büroarbeitsplatz).
- Wir nehmen Rücksicht und gehen respektvoll miteinander um. Wir weisen uns in angemessener Weise auf Fehlverhalten hin und achten gegenseitig auf die Gesundheit aller und halten uns an die allgemeingültigen Vorgaben.

In der Hoffnung, dass wir alle weiterhin gut durch diese ungewohnten Zeiten kommen, verbleibe ich mit freundlichen Grüßen

Ihr Schulleiter

Christoph Serrer

Bitte wenden! Bitte wenden! Bitte wenden!

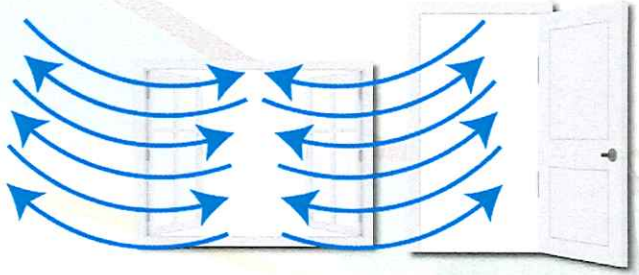

In **jeder Unterrichtspause** wird intensiv bei weit **geöffneten Fenstern** unter Aufsicht **stoß- oder quergelüftet**.

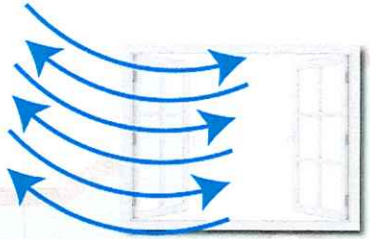

Es soll möglichst eine **Querlüftung** stattfinden, das heißt Lüften mit weit **geöffneten Fenstern** bei **gleichzeitig geöffneter Tür** und im **Flur** ebenfalls **geöffneten Fenstern**.

Brandschutztüren können zum **Querlüften kurzzeitig geöffnet** und anschließend **wieder verschlossen** werden.

Stoßlüften bedeutet, dass die **Fenster vollständig** geöffnet werden, eine Kipplüftung reicht nicht aus.

Für den Unterricht gilt als Grundregel, dass etwa **alle 20 Minuten** eine **knappe fünfminütige Quer- oder Stoßlüftung** durchgeführt wird, bis es zu einem spürbaren Luftaustausch kommt. Die Lehrkraft entscheidet über den Zeitpunkt und beaufsichtigt und organisiert die Lüftung.

Kommt es **während des Unterrichts** bei geschlossenen Fenstern bei einzelnen Personen zu wiederholtem **Niesen** oder **Husten**, sollte **zusätzlich** unmittelbar bei **weit geöffneten Fenstern gelüftet** werden.

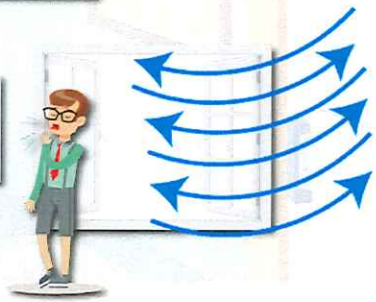

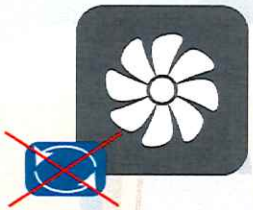

Sind **raumlufttechnische Anlagen** in den Schulen vorhanden, sollten diese möglichst **durchgehend mit Frischluftzufuhr** in Betrieb sein. **Umluftbetrieb ist zu vermeiden**.

Layout: Michael Reichmann, Vektorgrafiken: © www.colourbox.de

FRISCHE LUFT IN HAMBURGS SCHULEN

Richtiges Lüften schützt vor Corona

Hamburg | Behörde für Schule und Berufsbildung